

Sicredi União MS

Ano XXIII nº 4 - Dezembro de 2014

Informativo da Cooperativa de Crédito de Livre Admissão de Associados União Mato Grosso do Sul



XX SECAL
SEMINÁRIO DE CAPACITAÇÃO DE LIDERANÇAS
→ SICREDI UNIÃO MS ←

Os líderes estão chegando

A reunião anual dos líderes é um acontecimento dos mais importantes para a Instituição. Na vigésima edição do Seminário de Capacitação – o Secal são revisados, homologados e referendados os principais assuntos relativos à condução da gestão da Cooperativa. Confira na página 3.



Doar sangue faz bem

Na campanha de doação de sangue do Sistema Cooperativo de MS, promovido pela OCB/MS, os associados e colaboradores da Sicredi União MS fizeram a diferença. Veja os detalhes na página 5.

**POUPAR
NO SICREDI
É TUDO DE BOM**



Poupança com prazer

A campanha "Poupar no Sicredi é tudo de bom" traz uma grande lição de vida: o ato de poupar pode ser algo muito prazeroso e útil para o poupador e sua comunidade. Entenda como isso é possível na matéria da página 8.

Editorial

Cooperação: antídoto contra o pessimismo

O contexto aonde vivemos influencia consideravelmente nas nossas decisões, no estado de espírito, o qual nos torna mais ou menos otimistas, diante dos desafios do dia a dia. O mundo atravessa uma demorada crise financeira e o Brasil também está contaminado com as repercussões dessa condição desfavorável ao desenvolvimento.

Internamente, o Brasil acaba de reeleger um grupo político que governará o País nos próximos quatro anos. E os problemas e situações "administradas" começaram a pipocar com força redobrada, semelhante ao rompimento de uma barragem: aumento nas contas de energia, água, alimentos, transporte, inflação, miserabilidade, pobreza, insegurança pública, incertezas, mentiras descaradas, escândalos financeiros, mensaleiros, petroleiros...

A população vê-se refém dessa realidade e de seus governantes, em todos os níveis de poder. Predominam as perspectivas não favoráveis para o País, sem uma luz no fim do túnel.

No entanto, vem-nos à mente o conhecido ideograma chinês, cujo significado é simultaneamente crise e oportunidade. A crise é óbvia e incontestável. Mas e a oportunidade?

Em conversa com amigos e técnicos em economia, administração e psicologia surgem diversas alternativas que podem ser consideradas como oportunidades reais e factíveis aos que aderem e persistem nessa pauta simples de entender, porém exigente quanto à sua realização, principalmente no referente à persistência e foco.

Vejam algumas delas: adoção irrestrita ao Cooperativismo, como estilo de vida, cujo ambiente caracteriza-se pela ajuda mútua e otimismo, com base em fatos reais e comprovados, como os índices de crescimento nos últimos 10 anos, a despeito da já mencionada crise financeira mundial, aumento espetacular do número de associados, do capital administrado, dos resultados positivos e do grau de confiança no sistema.

Como dissemos antes, no entanto nem tudo são flores e facilidades. Para conquistar esses resultados altamente alentadores, o Sistema Cooperativo de Crédito do Brasil, por exemplo, investe em educação continuada, nas melhores e comprovadas estratégias de gestão de negócios, é intransigente quanto à sua segurança, providências que lhe proporcionam a também crescente confiabilidade por parte dos seus associados, parceiros, agentes financeiros e da comunidade em geral.

Cooperar pode sim ser considerado um antídoto contra o pessimismo. Afasta os aspectos negativos das crises e cria ambiente ideal para o desenvolvimento financeiro, de valores elevados e éticos humanos. Os associados estão tão focados em encontrar e aplicar suas visões diferenciadas, que não têm tempo para viver reclamando da vida e terceirizando as suas responsabilidades na vida.

Quem venham as crises! Que venham os desafios! Unidos em atitude cooperativa podemos "surfar" na crista das ondas mais altas para enxergarmos e construirmos novas realidades mais favoráveis e adequadas à qualidade de vida das pessoas em geral.

A família "sicrediana" é uma testemunha ocular e vivencial dessas premissas todas, desde a sua fundação. A Sicredi União MS, em especial, orgulha-se de contribuir efetivamente, como um dos atores mais relevantes, na construção e transformação da realidade dos seus associados, parceiros e das comunidades aonde ela atua.

Os eventos, atitudes, programas, estratégias, objetivos, metas e todos os esforços institucionais são focados na melhoria de qualidade de vida das pessoas, que gravitam e vivenciam o Cooperativismo como um estilo de vida, trabalho, realizações e muita satisfação.

Essas pessoas sabem que os problemas são desafios que devem ser superados, por isso se unem para encontrar e aplicar alternativas mais racionais e efetivas. Daí a frase: quem coopera cresce!

Celso Ramos Régis
Presidente



Que nesse espírito natalino, possa trazer um sentimento de cooperação à todos nós. Podemos crescer não somente pela individualidade mas em conjunto cooperando com todos pelo bem maior.

Sicredi União MS 

Expediente

Informativo Sicredi União MS

Uma Publicação Oficial da Sicredi União MS
www.sicredi.com.br • (67) 3323 - 6800
Rua 13 de maio, 807 - Sala 3 - Vila Liberdade
Campo Grande - MS

CONSELHO DE ADMINISTRAÇÃO

Presidente - Celso Ramos Régis
Vice-Presidente - Ivan Fernandes Pires Junior
Conselheiros:
Alberto Rikito Tomaoka, Julia Aida,
Gerson de Oliveira Pinto, Rafael Nunes e
Valdeci Dias Medrado

DIRETORIA

Diretor Executivo: Luis Guilherme Salles Trindade
Diretor de Operações: Alberto Rikito Tomaoka

CONSELHO FISCAL

Alfredo Carvalho do Quadro,
Marco Aurélio Stefanos, Margareth Corniani Marques,
Nivalci Barbosa de Oliveira, Magno da Fonseca
Cação, Maria Francisca Ribeiro de Resende

NÚCLEO CENTRAL

Coordenador: Alfredo Vicente Pereira
Antônio Gomes Soares, Delfino Gonçalves

de Almeida, Euler Ferreira Martins, Alexandre
Vilalva e Rogerio Alexandre S. N. Piva

JORNALISTA RESPONSÁVEL:

David Trigueiro DRT/MS 102

FOTOS:

Marcos Vaz e David Trigueiro

EDITORIAÇÃO/ARTE FINAL:

Editora OESTE

IMPRESSÃO E ACABAMENTO:

Editora da UFMS

Secal: os donos da bola

O XX Secal chega com pose de quem vem para decidir a partida

XX SECAL

SEMINÁRIO DE CAPACITAÇÃO DE LIDERANÇAS
→ SICREDI UNIÃO MS ←

De caráter consultivo e homologativo, o Seminário de Capacitação de Líderes da Cooperativa – o Secal é, sem qualquer sombra de dúvida, uma das instâncias mais relevantes de poder, na vida da Sicredi União MS.

Formatado inicialmente para fazer o nivelamento dos novos integrantes do seletivo grupo e o balaço do movimento da Cooperativa, antes do relatório completo ser apresentado às assembleias de núcleos, o evento evoluiu e incorporou outras atribuições também fundamentais na governança da Instituição.

Aos líderes reunidos no Secal são apresentados oficialmente os resultados das atividades do ano em curso bem como o planejamento para o ano seguinte. Lá também são referendados o calendário de assembleias, as atividades das lideranças e discutidas as principais ações de desenvolvimento negocial de

cada Unidade de Atendimento. E ainda, as propostas para encaminhamento dos resultados a serem apresentadas para a deliberação nas assembleias dos núcleos.

Esse ano o evento ocorre no dia seis de dezembro com a participação de mais de 100 líderes que compõem as equipes coordenadoras dos Núcleos, e também todos os membros dos Conselhos de Administração e Fiscal, diretores executivos, gerentes das unidades e assessores da Cooperativa.

DÁ-LHE PAULÃO!

O convidado especial para proferir palestra no Secal este ano é o ex-atleta do vôlei – Paulão. Todo ano uma personalidade de renome é convidada a fazer uma palestra com tema compatível aos objetivos do evento e dos líderes lá reunidos. O Paulão foi e ainda é um verdadeiro líder do bem e que fez e faz a diferença na construção do Brasil mais positivo, realizador e saudável.



Palestrante: Paulão do Vôlei

Paulo André Jukoski. Ou melhor, Paulão. Difícil não lembrar do ex-melo de rede da seleção brasileira que trouxe de Barcelona, em 1992, a primeira medalha olímpica de ouro para nós junto com o Tande, Marcelo Negrão, Giovane entre outros que foram consagrados como a geração de ouro do vôlei brasileiro.

Paí de dois filhos que amam e seguem o mesmo caminho do vôlei, Paulão foi um exemplo dentro de quadra e continua sendo fora dela. O ex-jogador divulga pelo país projetos que unem ações sociais, esporte e palestra sobre como superar adversidades, motivação e a importância do trabalho em equipe.

Cooperativa terá espaço específico no site

A remodelação do website do Sicredi disponibilizará um espaço próprio para todas as Cooperativas do Sistema

O protótipo da nova versão do *website* será mostrado em primeira mão aos participantes do XX Seminário de Capacitação de Líderes da Cooperativa – Secal. O *website* agora virá com inovações, *design* mais arrojado e profissional visando a oferecer aos associados e internautas mais informação atualizada, facilidade de navegação, conteúdo mais consistente e ampliado, visual mais atrativo, agradável e, principalmente, servir como elo efetivo entre a Instituição, seus líderes e associados.

Essa antiga demanda por um *website* que contenha informações específicas da Cooperativa foi conseguida depois de uma longa batalha com os dirigentes do Sistema, os quais temiam pelo aspecto segurança.

A inovação vem em boa hora porque o crescimento do número de associados, de comunidades e parceiros do Sicredi cresce exponencialmente, não comportando mais somente as relações presenciais localizadas.

No *website* o internauta encontrará notícias atualizadas do dia a dia da sua Cooperativa, além de documentos fundamentais para o seu aprimoramento educativo, como, por exemplo: cursos e treinamentos específicos – como o Crescer e o Pertencer, o Estatuto, o Regimento interno da Instituição, nomes e formas de contato com os Coordenadores dos Núcleos, dirigentes, gerentes etc. Haverá ainda *links* para os principais endereços do mundo cooperativo: ACI, OCB, OCBMS, Centrais, Federações e WOCCU, entre outros.

CAIU NA REDE

Outros recursos digitais já estão sendo usados pelos associados da Sicredi União MS, como o bom e velho *email*, as redes sociais, inclusive os grupos exclusivos do facebook e do whatsapp, entre outros.

Mais do que uma tendência, a via digital veio para ficar. Ela agrada e atrai desde crianças bem pequenas, até pessoas muito experientes na vida – os chamados *másters*.

O ambiente digital é altamente dinâmico e inventivo, mas a sua principal característica é o trabalho colaborativo e compartilhado, bem ao gosto do caráter cooperativista. É por essa e por outras que os cooperativistas frequentam a grande rede desde o seu aparecimento.

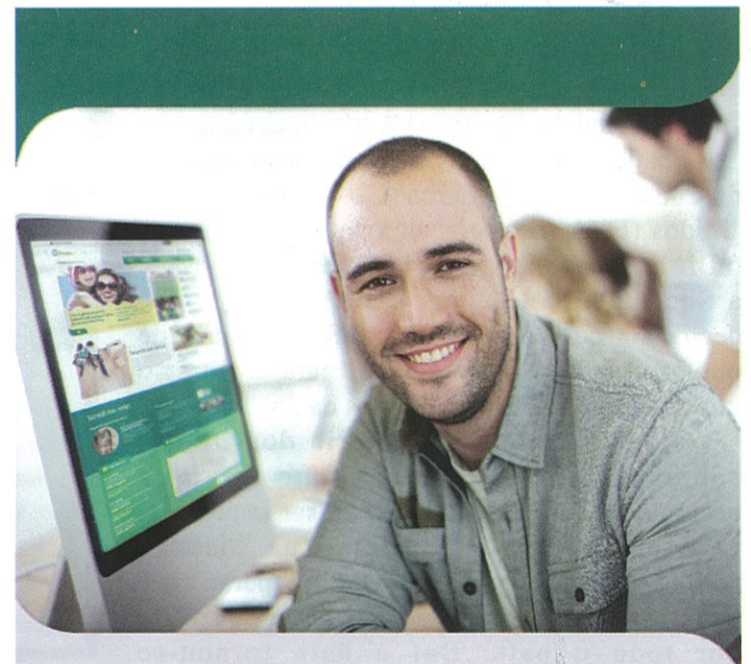

Um site mais completo para sua vida
ser ainda mais cooperativa.

Acesse www.sicredi.com.br
e conheça o novo site do Sicredi.



Brasilândia ganha UA da Sicredi

Moradores se empenharam para conseguir esta realização

O desejo por levar a Sicredi para Brasilândia partiu dos seus próprios moradores, que sentiram a necessidade de operar com a Cooperativa Sicredi União MS no seu próprio território e não ter que ir à cidade de Três Lagoas para fazê-lo.

Depois da competente avaliação técnica, a Sicredi União MS deliberou por investir na instalação de uma Unidade de Atendimento em Brasilândia, município localizado no leste do Estado, e a previsão de funcionamento é ainda para o mês de dezembro deste ano.

Para chegar a esse desfecho, uma verdadeira maratona de reuniões, pesquisa de mercado e sustentabilidade, avaliação técnica, preparação do pessoal local e adaptação do imóvel para a UA, foram os primeiros passos da Comissão instituída para liderar o movimento de implantação da mais nova Unidade de Atendimento da Cooperativa.

Fundada em 1965, hoje com cerca de 12 mil habitantes, há 352 quilômetros de Campo Grande, a cidade faz divisa com o Estado de São Paulo – ver mapa em destaque.



BRASILÂNDIA LOCALIZA-SE NA DIVISA DE MS COM O ESTADO DE SÃO PAULO E PRÓXIMA DA CIDADE DE TRÊS



MORADORES DE BRASILÂNDIA SE EMPENHARAM NAS DISCUSSÕES COM OS TÉCNICOS DA SICREDI UNIÃO MS PARA VIABILIZAREM A IMPLANTAÇÃO DA UA NO SEU MUNICÍPIO

Dia Internacional do Cooperativismo de Crédito

Evento ganha importância no Brasil a cada ano

As manifestações no exterior, no Brasil e em MS foram orquestradas de maneira que chamassem a atenção dos cooperativistas, das autoridades em geral, de acadêmicos e do público em geral, para marcar e comemorar o Dia Internacional do Cooperativismo de Crédito.

Instituída em 1948, pela Associação Nacional de Cooperativas de Crédito (CUNA) dos Estados Unidos (EUA) estabeleceu a data para celebrar o Dia do Cooperativismo de Crédito. A CUNA e a Sociedade de Seguro CUNA Mutual, que decidiram pela terceira quinta-feira do mês de outubro como o Dia Nacional para celebrar o movimento nos Estados Unidos da América.

Naquela época, a maioria dos líderes cooperativistas acreditava que havia a necessidade de uma data que reunisse as pessoas, para que refletissem sobre sua história cooperativista, os ganhos de suas cooperativas e para promover os ideais da cooperativa de crédito por todo o país. Daí a data tornou-se universalmente aceita e transformou-se no Dia Internacional.

EM EXPANSÃO

O Cooperativismo de Crédito é um dos ramos do Cooperativismo que mais cresce e se destaca internacionalmente. Os países e localidades que o adotam dão mostras concretas de desenvolvimento econômico e social.

São cerca de 196 milhões de pessoas em todo o planeta que operam suas economias



através de cooperativas de crédito e esse verdadeiro exército de adeptos vem crescendo geometricamente a cada ano em todos os continentes.

No Brasil, a participação do Cooperativismo de Crédito no PIB nacional ainda é bem baixa, mas segue em franca ascensão e já começa a incomodar as instituições financeiras comerciais, que o vê como um concorrente ganhando “músculos”: capilaridade, simpatia e participação exponencial popular e das autoridades

financeiras, gestão impecável que tem proporcionado resultados altamente positivos e crescimento muito acima da média das demais formas de administração financeira.

Por essas e por outras, o Movimento Cooperativista de Crédito ganha terreno, adeptos (diferentes de clientes) satisfeitos que se engajam no processo de utilização e divulgação, espontaneamente. Passa a ser um estilo de vida atrativo e saudável, principalmente para os aspectos financeiros dos novos associados.

Sangue do coração

Campanha de doação de sangue mobiliza a sociedade de MS e bate recorde com 150 doações em três dias

Doar sangue é um ato de cooperação, além de ser um ato de solidariedade no sentido mais profundo. Com este entendimento, o Sistema OCB/MS promoveu na primeira quinzena de novembro a Campanha de Doação de Sangue “Eu Coopero”.

As doações foram realizadas na rede do Hemossul em todo o Estado de MS e na Hemorrede MS, localizado no Hospital Universitário da Universidade Federal de Mato Grosso do Sul.

A mobilização das pessoas foi feita por diversos líderes cooperativistas que, literalmente vestiram a camisa da causa e contagiaram centenas de populares com o entusiasmo e sinceridade do pedido de doação.

Nas redes sociais (#eucoopero do facebook, em diversos blogs e

grupos do WhatsApp), por exemplo, podia-se acompanhar o progresso das doações e a participações das pessoas.

Para o presidente do Sistema OCB/MS, Celso Régis, o Cooperativismo possui o seu ideal solidário, além de ser uma alternativa para o desenvolvimento econômico. “Doar é uma causa nobre e fundamental. Acreditamos que as cooperativas podem também conscientizar toda a população sobre a necessidade e a grandeza de doar sangue, e não apenas motivar os seus cooperados, colaboradores e familiares, nesse sentido”, afirma.

A campanha está na 3ª edição e tem o objetivo de sensibilizar o cooperado sobre a importância de ser um doador permanente de sangue. Ela é fundamentada no 7º princípio

cooperativista que consiste em “Responsabilidade Social e Interesse pela Comunidade”.

Aos que não puderam participar nesses dias, podem ainda fazê-lo a qualquer momento e ter a certeza de estar efetivamente cooperando com a

qualidade de vida dos seus semelhantes.

Líderes da Sicredi União MS também se mobilizaram de tal forma que praticamente “forçaram” horas extras para o pessoal encarregado de coletar as doações

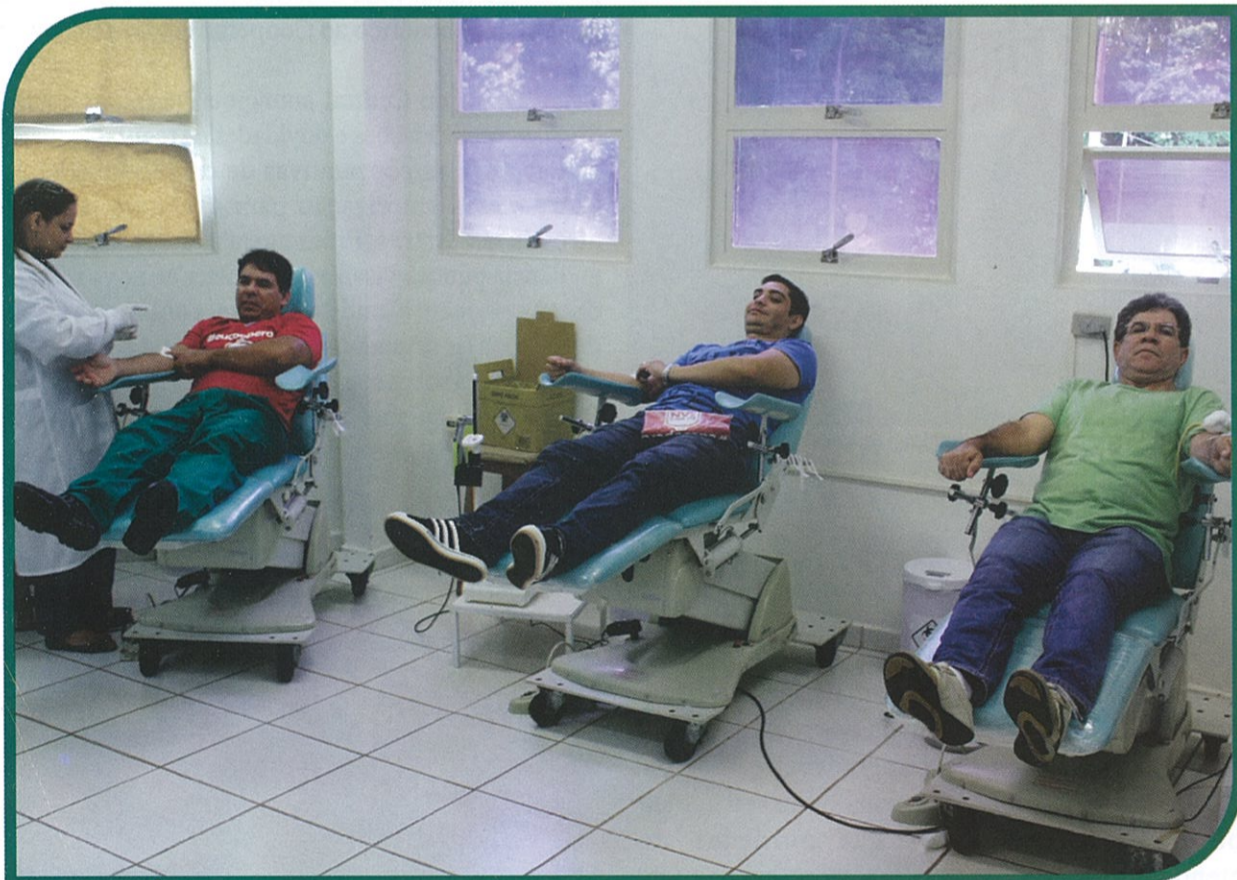

A CAMPANHA DE DOAÇÃO TEVE CARA DE MARATONA, SOLIDARIEDADE COM DIVERSÃO

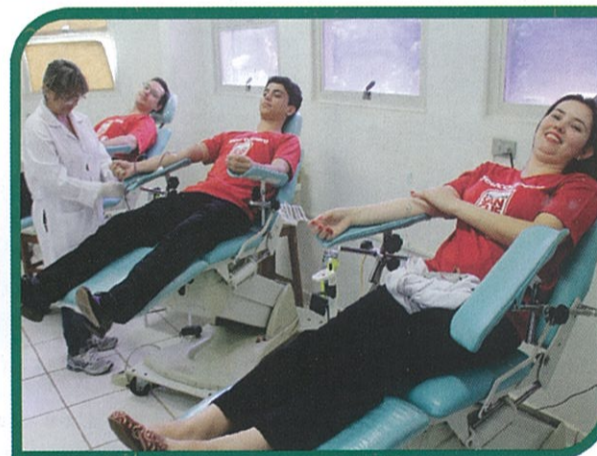

Campanha: dê um presente de Natal

A tradicional campanha de arrecadação de presentes para as crianças menos favorecidas financeiramente já está de vento em popa e será encerrada no dia 12 de dezembro.

Cada núcleo, assim como cada unidade de atendimento mobilizam seus esforços, numa competição saudável, para ver quem arrecada mais. Tudo em benefício de pessoas desconhecidas e impossibilitadas de comprar ou ganhar um simples presente para se alegrar no período natalino.

A exemplo das edições anteriores, os donativos (qualquer tipo de presente para crianças de todas as

idades e sexo), serão redistribuídos entre diversas entidades de beneficência que cuidam de menores carentes, em diversas cidades do Estado de MS, aonde as Cooperativas atuam.

Use as mídias sociais, crie desafios, como o da doação de sangue. Essas ações o tornarão mais sociável e melhorará em muito a sua imagem diante das pessoas em geral. Você se sentirá mais útil e ativo.

A Campanha também é coordenada pelo Sistema OCB/MS com a participação de diversas cooperativas do Estado.

VI Fórum do Banco Central sobre Inclusão Financeira

A experiência do Cooperativismo de Crédito foi um dos destaques do evento do Bacen



O VI Fórum Banco Central sobre Inclusão Financeira é um evento anual promovido pelo Bacen, e que vem se consolidando como importante espaço de debate e de avaliação do desenvolvimento da inclusão financeira no País. Este ano ele foi realizado nos dias 17, 18 e 19 de novembro passado, na cidade de Florianópolis, capital do Estado de Santa Catarina.

Seu objetivo foi apresentar e debater os avanços e os desafios na promoção da inclusão financeira no Brasil e no mundo, com destaque especial para as inovações, em relação aos instrumentos de poupança e ao provimento de crédito para os micro e pequenos empresários.

Seu público-alvo são os representantes de instituições financeiras, operadores de microfinanças, potenciais investidores, representantes do setor educacional, de organismos governamentais e multilaterais e do terceiro setor, além de estudiosos e fomentadores.

PROGRAMAÇÃO ATUALIZADA

A programação abrangente e incorrigível contemplou algumas das áreas e aspectos considerados essenciais pelo Banco Central do Brasil e especialistas do tema, no sentido de propiciar sensibilização e informação qualificada aos

participantes do Fórum e também ao público em geral.

O presidente da OCBMS e da Confefras, Celso Regis, por exemplo, participou como debatedor no *talk show* que foi transmitido em tempo real pela internet - <http://inclusaofinanceira.bcb.gov.br/>, sobre o tema "Inclusão e educação financeira: as necessidades dos empreendedores de pequeno porte", na tarde do dia 18 de novembro.

Temas como a tendência global: liderança e cooperação para promoção da inclusão financeira e Parceria Nacional para Inclusão Financeira também foram debatidos durante o evento, contudo, o principal enfoque de todos os painéis e palestras foi a necessidade premente de termos no Brasil um grande programa de Educação Financeira com acesso a toda a população.

ADESÃO DO MEC

Pela primeira vez o Ministério da Educação esteve presente e deu grande ênfase ao tema central, assim aguarda-se para os próximos anos um grande avanço no processo de transmissão desse conhecimento a toda a população, o que por certo trará grande benefício ao Cooperativismo de Crédito brasileiro.

O Banco Central anunciou durante o evento diversas modificações e novidades na regulamentação que abrange as cooperativas de crédito brasileiras. Entre elas a autorização para captarem recursos através de Letras Financeiras, a realização de audiência pública visando aos ajustes ao novo modelo de supervisão e auditoria nas cooperativas, as definições da segmentação dos tipos de cooperativa e a discussão sobre sociedades garantidoras de crédito foram as principais novidades do evento ligados diretamente ao este setor.



O VI FÓRUM DO BACEN REUNIU CENTENAS DE PESSOAS QUALIFICADAS E INTERESSADAS NO DESENVOLVIMENTO ECONÔMICO DO BRASIL, TENDO A INCLUSÃO FINANCEIRA COMO O MOTE CENTRAL



O primeiro passo fundamental para entrar no mundo do Cooperativismo no Sicredi é se comprometer pessoalmente em sua própria educação continuada, para que possa descortinar e usufruir de recursos e qualidade de vida cada vez mais eficientes e melhores no dia a dia.

O programa educativo denominado Crescer, criado e adotado pelo Sicredi foi moldado exatamente para iniciar e expandir essas possibilidades aos novos e também aos mais veteranos, sobre informações imprescindíveis para todos os associados, sobre o Cooperativismo e Sicredi.

Estudar para Crescer

Disponibilizado em diversas plataformas, o Crescer faz parte de um programa mais amplo que visa à qualificação continuada dos associados do Sicredi, de forma didática e agradável.

Converse com o coordenador do seu núcleo ou com os atendentes nas unidades de atendimentos da Cooperativa, para saber mais sobre esse e outros programas educativos e formativos no Sicredi.



ASSOCIADOS SE QUALIFICANDO E EXPANDINDO OS SEUS HORIZONTES SOBRE O COOPERATIVISMO E O SICREDI

Comissão de Ética

Bom senso e normas comportamentais aprovadas como guia da vida cooperativa

Quais os limites aceitáveis do comportamento social relativos a determinado grupo de pessoas? Quais os valores e crenças socialmente adotados por determinado grupo social?

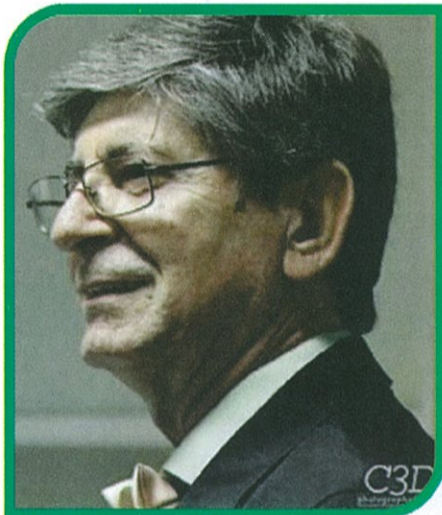

ROMILDO JOSÉ DIAS

Essas são as perguntas fundamentais que os integrantes da Comissão de Ética da Cooperativa precisam levar em conta para, com base em documentos aprovados e nos costumes locais oferecer alguma luz sobre algum tipo de comportamento que possa causar um estranhamento na vida social da Cooperativa.

Criada desde os primeiros anos da existência da Cooperativa, a Comissão já trabalhou com situações inusitadas de conflitos e de comportamentos inadequados ao convívio em comunidade e, especialmente, no modelo cooperativo de convivência.

A recomposição da Comissão foi feita pelo Conselho de



DALVA APARECIDA CARAMALAC

Administração no mês de agosto passado e tem mandato igual ao do Conselho. Com regimento próprio, a Comissão tem ainda o Código de Conduta do sistema Sicredi como

balizador de suas ações quando requisitados. Seus membros são os seguintes associados indicados na forma regimental: Romildo Jose Dias, Dalva Caramalac e Gerivaldo Cerqueira Carvalho.

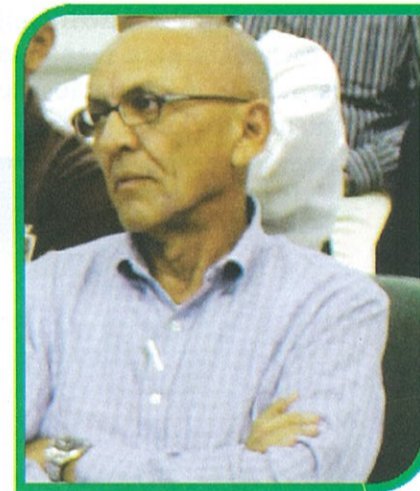

GERIVALDO CERQUEIRA DE CARVALHO

Aviso: renove o seu seguro

A partir do início de 2015 os associados receberão em casa uma carta informando que seu seguro de qualquer natureza (residencial, veículo, etc) estará prestes a vencer. O pedido é antigo e agora será atendido. A queixa era de que nem todos são organizados e atentos quanto ao vencimento de seguros, contas em geral e precisam desse tipo de lembrete. Com mais essa comodidade, basta procurar um atendente ou o gerente de negócios na sua unidade de atendimento para renovar o seguro e se atualizar de outros compromissos com a Cooperativa.

E por falar em seguro, veja as vantagens de se contratar o seguro residencial no Sicredi e adquira mais qualidade de vida.

Seguro Residencial Super Fácil

Para proteger a sua casa, conte com um seguro simples, rápido e o melhor: completo.

Corretora de Seguros Sicredi

SEU SEGURO ESTÁ VENCENDO?

NÃO DEIXE SUA TRANQUILIDADE ENTRAR NA RESERVA.



FAÇA A RENOVAÇÃO DO SEU SEGURO NO SICREDI.



Poupar no Sicredi é tudo de bom

Campanha já começa com repercussão positiva e estímulo à mudança de hábito dos cooperados

Aos poucos o povo brasileiro vai incorporando o hábito da poupança no seu dia a dia. A campanha institucional "Poupar no Sicredi é tudo de bom" é uma das ferramentas usadas com sucesso nesse processo.

"Seu objetivo é claro e seduz as pessoas, porém o difícil é manter o entusiasmo inicial", avaliam os dirigentes da Sicredi União MS, que utilizam a estratégia para manter o associado focado nos ganhos e benefícios do hábito de poupança, no médio e longo prazo.



dinheiro para fazer mais negócios, tais como emprestar para outros associados, os quais buscam satisfazer os seus desejos e projetos.

O associado, no entanto, ao acumular regularmente uma reserva e operar com a Cooperativa diminui a sua dependência e deixa de pagar juros escorchantes, comuns entre as instituições financeiras mercantis, cujo objetivo primordial é gerar mais e mais lucros para os seus acionistas.

Outro desdobramento da campanha é que ela também contribui para comunicar e fixar a imagem pública positiva, ao associar a marca e a iniciativa da instituição, com a ajuda da imagem de artistas populares nas comunidades aonde a Cooperativa atua, fomentando os sentimentos de proximidade, familiaridade e confiança.

JUROS MAIS BAIXOS

Com o aumento do seu capital e valor de mercado qualificam a Cooperativa a conseguir empréstimos com juros ou taxas mais baixas no



AS PASSEATAS EM DIVERSAS CIDADES DE MS MOBILIZARAM PESSOAS, COMUNIDADE E INSTITUIÇÕES EM PROL CAMPANHA "POUPAR NO SICREDI É TUDO DE BOM"



mercado financeiro, nas suas operações rotineiras. E assim ela pode aumentar o volume de operações internas (com os seus associados) e cobrar taxas e juros ainda mais competitivos.

Você já entendeu porque poupar é um hábito saudável para todos. Agora vá à Cooperativa e comece a poupar. Estabeleça metas ousadas e seja feliz na sua relação com os seus recursos financeiros!

Perguntamos a diversos associados quais os seus sonhos de consumo e objetivos com as suas poupanças. As respostas foram diversificadas com valores financeiros muito diferentes: comprar um carro novo no final deste ano; fazer uma viagem ao exterior no próximo semestre; reformar minha casa; montar um negócio próprio ao me aposentar; ajudar nas despesas com a faculdade de meus filhos...

PLANEJAMENTO

Como podemos perceber, planejamento é a alma do negócio. O hábito de poupar e de usar racionalmente os recursos financeiros auxilia às pessoas a realizarem seus sonhos e lhes proporciona segurança e objetividade no dia a dia. Isso tudo significa mais qualidade de vida.

Quando isso é feito tecnicamente com a ajuda de uma comunidade que compartilha esses valores e hábitos saudáveis, como na Sicredi União MS, por exemplo, as mudanças de comportamento tornam-se mais fáceis de ocorrerem. Assim nasceu a frase, mote da campanha: poupar no Sicredi é tudo de bom.

Ao aderir à campanha, o associado concorre a valiosos prêmios que são sorteados regularmente, conforme calendário próprio. Ainda dá tempo este ano para concorrer ao primeiro sorteio de uma motocicleta zero quilômetro, agora em dezembro.

Mas a campanha prosseguirá até o dia 31 de julho de 2015 com mais dois excelentes prêmios: um automóvel e 150 mil reais em barras de ouro. Os dois últimos sorteios ocorrerão no ano de 2015, conforme mostra o calendário da campanha.

Veja no infográfico ao lado, que explica visualmente como participar da campanha. Observe também o valor de cada tipo de aplicação e o número de cupons você pode conseguir em cada produto.

Converse com os atendentes da Sicredi para saber mais detalhes sobre a campanha ou ainda explore o *website* https://www.pouparnosicredi.etudodebom.com.br/regulamento_brasil_central.php exclusivo sobre o assunto.

VALORES AGREGADOS

Independentemente de se ganhar os prêmios anunciados pela campanha, os associados sabem que sua adesão já é um ganho em si, pois do ponto de vista financeiro, ele está investindo para construir o seu futuro mais tranquilo e aprendendo a lidar mais racionalmente com os seus recursos.

Ao aportar mais capital à Cooperativa, ela ganha "músculo", isto é, pode dispor de mais

Sicredi e você: a dupla que faz o seu dinheiro render e ainda dá prêmios.

Associados Pessoa Física		
Produto	Critério	Nº de cupons
Poupança	A cada R\$ 500,00	1
Poupança	Aplicação programada de 10 parcelas (mínimo de R\$ 100,00)	2
Depósitos a Prazo	A cada R\$ 10.000,00	1
Depósitos a Prazo	Aplicação programada de 10 parcelas (mínimo R\$ 1000,00)	2
Associados Pessoa Jurídica		
Produto	Critério	Nº de cupons
Depósitos a Prazo	A cada R\$ 20.000,00	1
Depósitos a Prazo	Aplicação programada de 10 parcelas (mínimo de R\$ 2.000,00)	2